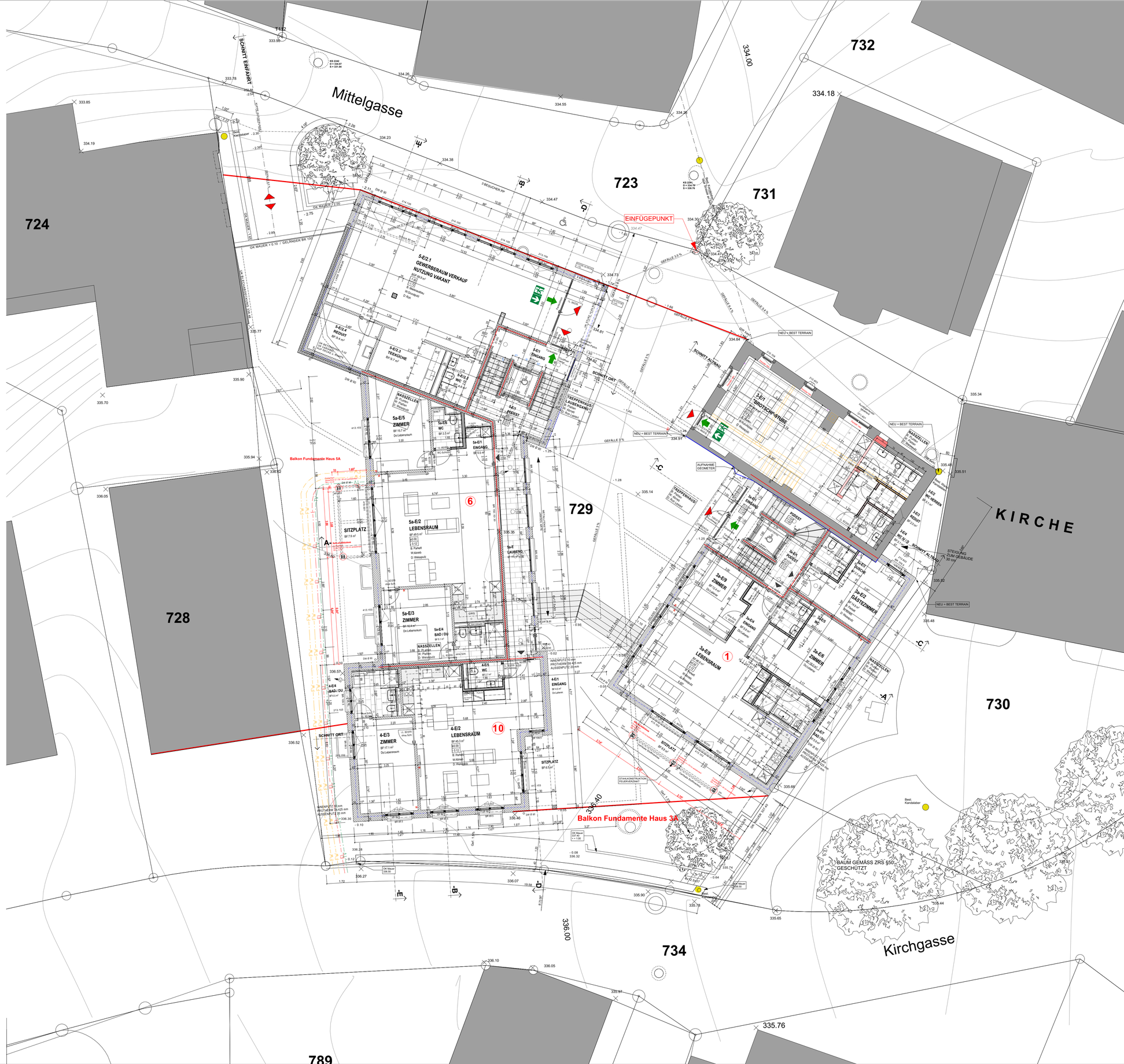

vivanta

SITUATION

BESTEHEND

ABBRUCH

NEU

BRANDABSCHNITT

± 0.00 = 336.40 m ü.M. = OK FB

Druckdatum: 18.08.2021

Vivanta AG

Abendweg 23

6006 Luzern

058 255 08 50

Wohnüberbauung "ALTER WERKHOF"

Parzelle 729 (BR D2550), Mittelgasse 3 + 5, 4402 Frenkendorf

Ausführung

ERDGESCHOSS

MASSSTAB	1:100
GEZEICHNET	05. Dez. 2019 / Me
FORMAT	84 / 60
PLAN Nr.	**18'280 - 110** | **B**

PLANREVISION

A	29. 04. 2021 / Me	Start Vivanta AG		H
B	31. 05. 2021 / Me	Plankorrekturen Vivanta AG		I
C	06.08.2021 / Me	Änderungen gem. Bespr. AOR		J
D				K
E				L
F				M
G				N

WENN NICHTS ANDERES VERMERKT WIRD, SIND ALLE MASSE IN DEN PLÄNEN 1 : 50 ROHMASSE !

	BETON		KUNSTSTEIN	BR	BRÜSTUNG
	BACKSTEIN		NATURSTEIN	ST	STURZ
	KALKSANDSTEIN		LEICHTBAUWAND	BF	BODENFLÄCHE
	WÄRMEDÄMMUNG		HOLZ	FF	FENSTERFLÄCHE

BRÜSTUNGSHÖHEN	OK FERTIG BODEN BIS OK FERTIG FENSTERBANK	FB	OK FERTIG BODEN
FENSTERHÖHEN	OK FERTIG FENSTERBANK BIS UK ROHER STURZ	RB	OK ROH BODEN
TÜRHÖHEN	OK FERTIG HÖHERER BODEN BIS UK ROHER STURZ		

ALLE MASSE SIND AM BAU ZU KONTROLLIEREN, ALLFÄLLIGE UNSTIMMIGKEITEN SIND DER BAULEITUNG SOFORT MITZUTEILEN

© DIESER PLAN IST URHEBERRECHTLICH GESCHÜTZT UND DARF NUR MIT GENEHMIGUNG DER OTTO PARTNER ARCHITEKTEN AG VERWENDET UND VERVIELFÄLTIGT WERDEN

CH-4410 LIESTAL
BENZBURWEG 30

TELEFON 061 / 927 97 77
TELEFAX 061 / 927 97 76

info@ottopartner.ch
www.ottopartner.ch

MWST CHE-406.360.545
Werkhof.pln